

Мобильный комплекс для мониторинга и контроля административных правонарушений **Nestbox**

ИННОВАЦИИ
В ЦИФРОВИЗАЦИИ

Концепция

Видеопотоки с камер, установленных на транспортном средстве

Потоки

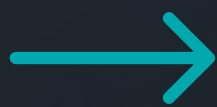

Обрабатываются на борту в модуле искусственной нейронной сети

Нарушения

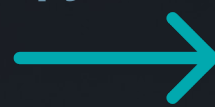

С последующим удалением дублированных нарушений и отправкой в платформу

Уникальные нарушения

Миниатюрный модуль **Nestbox** со встроенными алгоритмами компьютерного зрения с низким энергопотреблением

USB-видеокамеры с разрешением FullHD и передачей изображения в исходном качестве

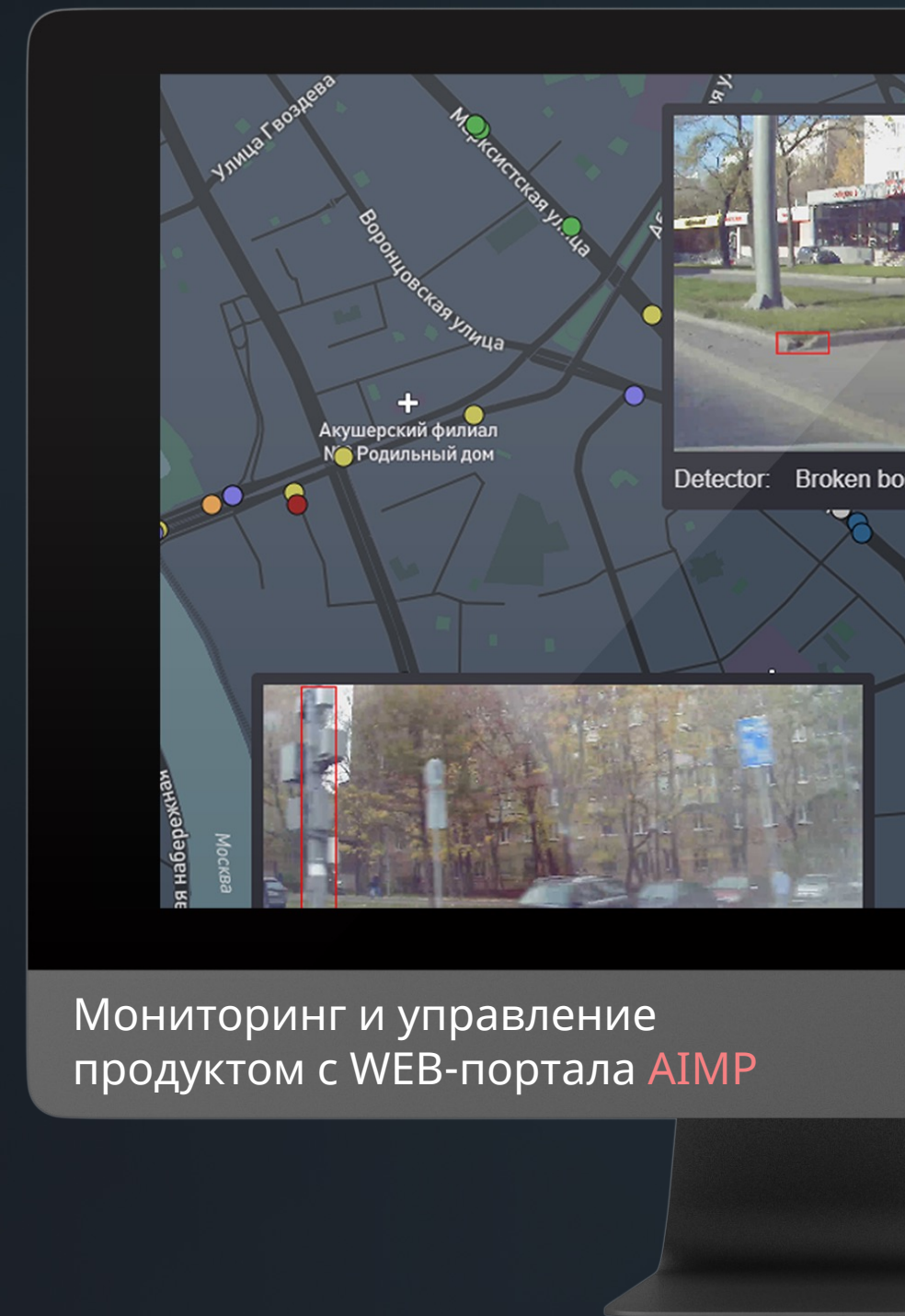

Мониторинг и управление продуктом с WEB-портала **AIMP**

Искомые нарушения

Мобильный комплекс предназначен для всесезонного поиска нарушений в сфере благоустройства дворовой территории и объектов дорожного хозяйства.

Параметры поиска нарушений настраиваются индивидуально для Заказчика. Внедрение новых классов детекции реализуемо в течение 1 месяца.

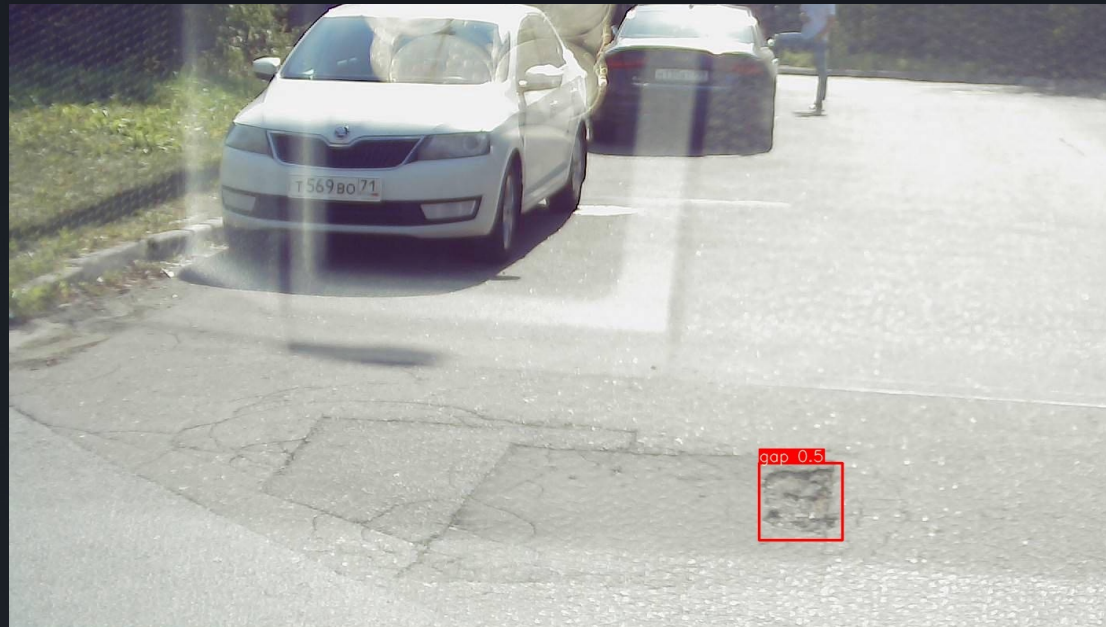

Трещины в асфальтированном покрытии

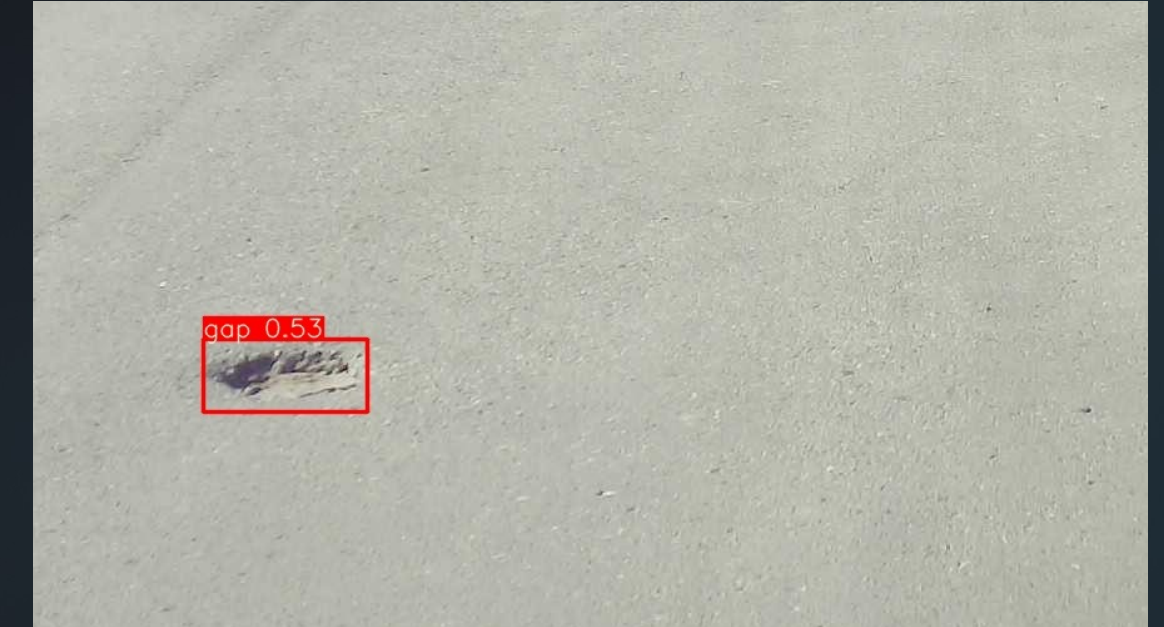

Ямы и выбоины в асфальтированном покрытии

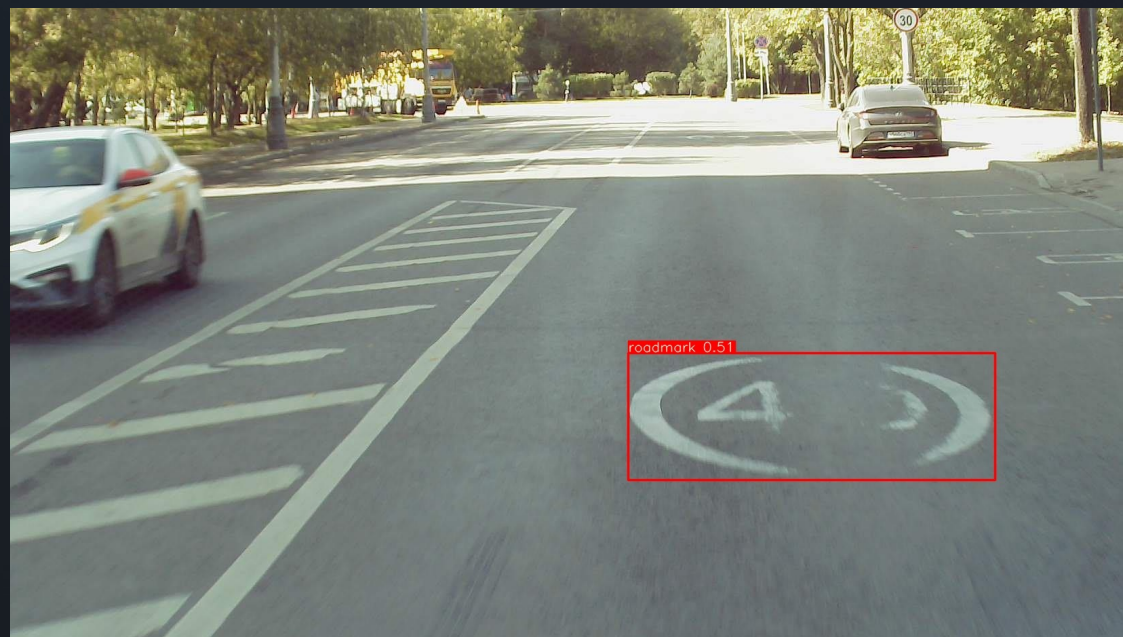

Стертая дорожная разметка

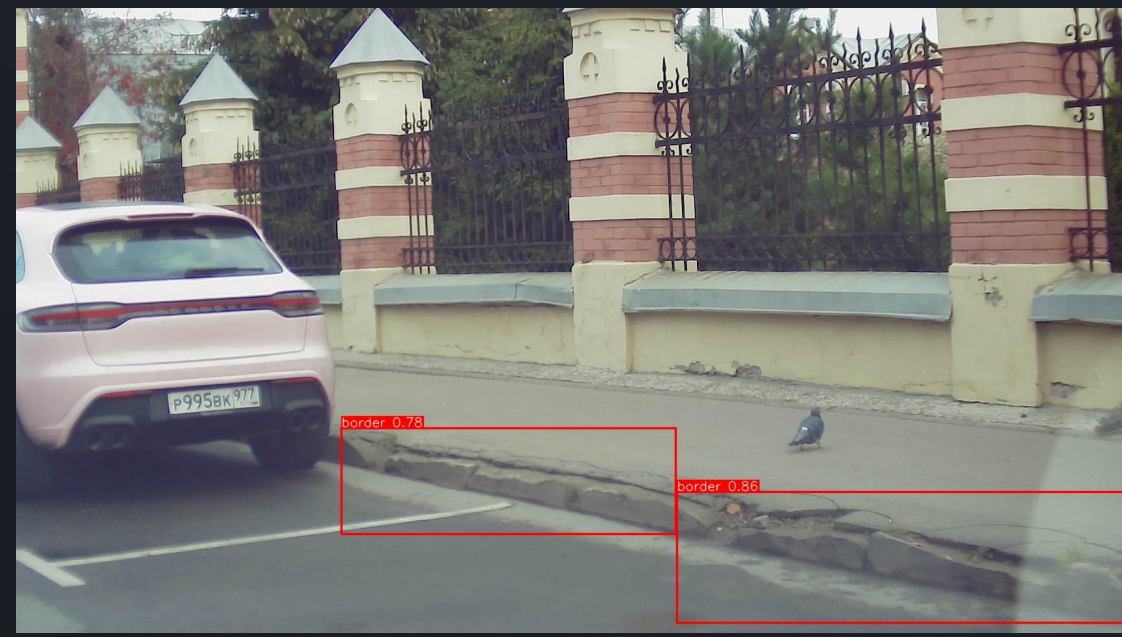

Отсутствует / поврежден бортовой камень

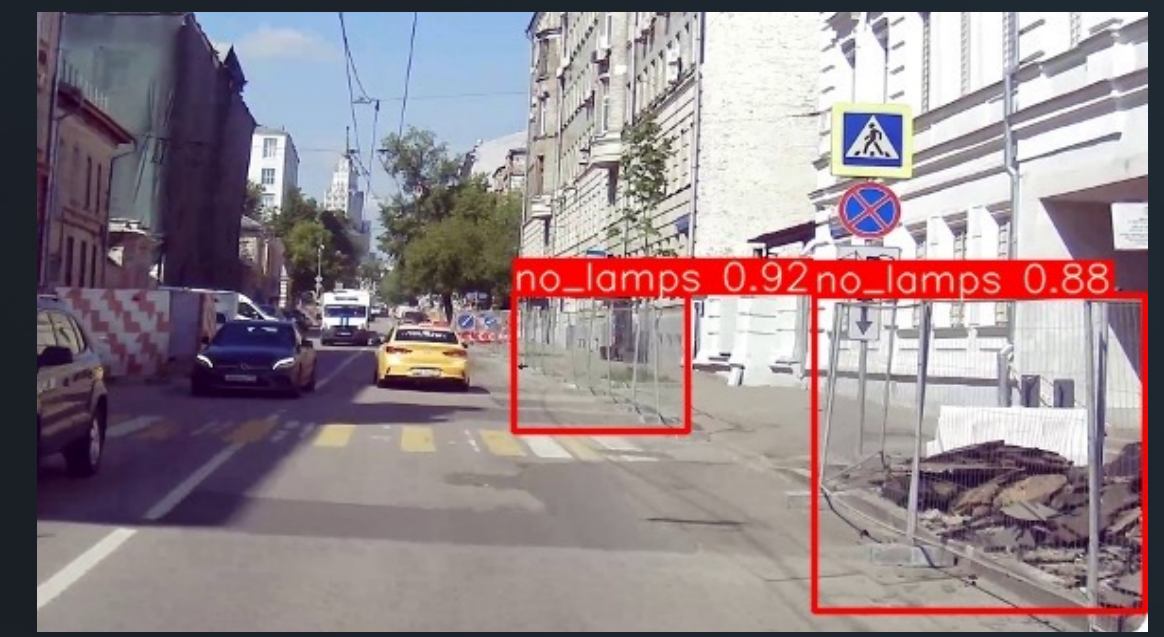

Нарушения на строительных площадках на объектах дорожного хозяйства

Искомые нарушения

Строительные площадки

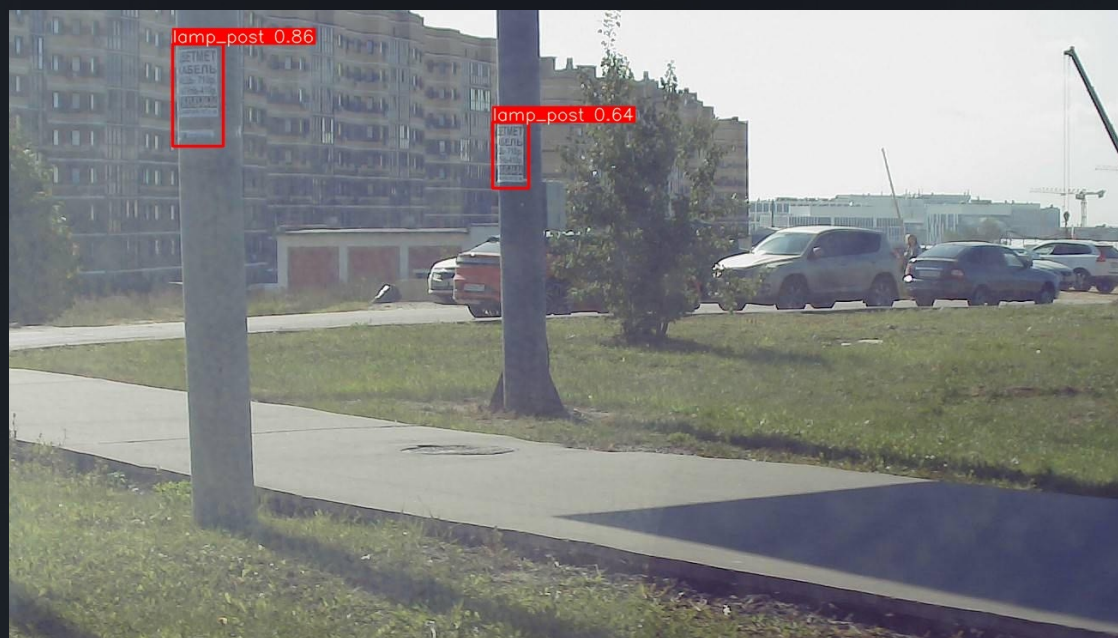

Граффити / листовки на различных поверхностях

Грязная автобусная остановка

Грязная опора освещения

Граффити на стенах

Искомые нарушения

Не очищен от снега и наледи пешеходный переход

Складирование снега / навалы снега

Не очищена от снега и наледи остановка общественного транспорта

Переполненная урна

Повреждено ограждение

Не убран объект дорожного хозяйства

Нарушения

Визуализация событий, нарушений и информации о них

trash_can 0.95

Источники

Регистрация и управление движущимися источниками

Карта

Отображение нарушений на карте

WEB-портал АІМР

Таблица нарушений

Отображение нарушений с возможностью фильтрации по категориям, источникам и времени

Скриншот	Задача	Категория нарушения	Источник	Получение результатов ИНС
	нет данных	Грязное ограждение (граффити)		29 сент. 2023 13:36
	нет данных	Грязная опора освещения		29 сент. 2023 13:36
	нет данных	Стертая дорожная разметка		29 сент. 2023 13:36
	нет данных	Грязные дорожные знаки, информационные щиты, указатели	N16810U015 VW Transporter Номер: T807PK799	29 сент. 2023 13:35
	нет данных	Грязное ограждение (граффити)	N16810U018 VW Transporter Номер: M087CY799	29 сент. 2023 13:35
	нет данных	Грязная опора освещения	N16810U019 VW Transporter Номер: M033CY799	29 сент. 2023 13:35
	нет данных	Грязные дорожные знаки, информационные щиты, указатели	N16810U019 VW Transporter Номер: M033CY799	29 сент. 2023 13:34
	нет данных	Грязная опора освещения	N16810U018 VW Transporter Номер: M087CY799	29 сент. 2023 13:34
	нет данных	Грязное ограждение (граффити)	N16810U015 VW Transporter Номер: T807PK799	29 сент. 2023 13:33

WEB-портал АІМР Карта

Отображение местоположения нарушений

Отображение трека движения

Фильтр

Отображение Нарушений на карте

Отображение текущего местоположения источника

Список модулей

GPS	Название	Нарушения
📍	N16810U002	📅
📍	N16810U007	📅
📍	N16810U020	📅
📍	N16810U013	📅
📍	N16810U005	📅
📍	N16810U008	📅
📍	N16810U006	📅
📍	N16810U011	📅
📍	N16810U009	📅
📍	N16810U016	📅
📍	N16810U017	📅
📍	N16810U003	📅
📍	N16810U018	📅
📍	N16810U019	📅

- Отслеживать всё
- Нарушения 1882
 - Отсутствует / поврежден бортовой камень
 - Стертая дорожная разметка
 - Грязная опора освещения
 - Неудовлетворительное содержание цветника
 - Грязное ограждение (граффити)
 - Грязные дорожные знаки, информационные щиты, указатели
 - Ямы и выбоины в асфальтированном покрытии
 - Переполненная урна
 - Грязная остановка общественного транспорта

WEB-портал АІМР Карта

Отображение местоположения нарушений

On the right side, there is a panel for "Автокомплексы" (Automatic complexes) with a list of 19 items, each with a GPS icon, a name, and a violation icon. Below this is a legend for "Нарушения" (Violations) with 1882 items, including: "Отсутствует / поврежден бортовой камень", "Стертая дорожная разметка", "Грязная опора освещения", "Неудовлетворительное содержание цветника", "Грязное ограждение (граффити)", "Грязные дорожные знаки, информационные щиты, указатели", "Ямы и выбоины в асфальтированном покрытии", "Переполненная урна", and "Грязная остановка общественного транспорта".

Особенности

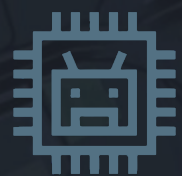

- Поиск нарушений посредством вычислений на борту транспортного средства
- Передача местоположения транспортного средства, состояния комплекса
- Возможность удаленного изменения конфигурации работы комплекса
- Предоставление комплекса в аренду, либо продажа с поддержкой

- Возможность работы комплекса на аппаратных ресурсах Заказчика (после предварительной оценки)
- Возможность интеграции с тикетными системами Заказчика
- Возможность оперативного расширения списка искомых нарушений

- Отображение нарушений на WEB-портале в виде ленты событий, либо на карте
- Отслеживание истории маршрутов и нарушений
- Выявление наиболее проблемных районов посредством тепловой карты нарушений
- Алгоритмы адаптивной доставки видеопотоков с сохранением качества на сервер

- Наличие сертификата поверенного средства измерения
- Российская разработка, регистрация в реестре Минцифры <https://reestr.digital.gov.ru/reestr/887896/>
- Техническая поддержка 24/7

ООО «ФАЙВДЖЕН»

СПАСИБО ЗА ВНИМАНИЕ!

г. Москва, ул. Усачева 33 с.1

+7 (495) 274-08-34

info@fivegen.ru

